

2018 墾丁國家公園補(捐)助學校暨社福團體參與社區生態旅遊公益參訪交流 活動企劃書

➤ 活動緣起

墾丁國家公園境內社區生態旅遊發展多年，各社區擁有豐富的自然資源與地理景觀和內涵精彩的人文歷史，豐富的生態旅遊遊程中，引領大家走入山林溪流，吸引大人小孩一同親海、知海、愛海，呈現在地產業及人文歷史，而部分在地社區解說員們也從以往採捕資源為生，化身為保育理念的推廣最佳代言人，同時兼具公民科學家的身份，協助調查所處之地的資源。

是什麼轉折讓這些原本以利用角度生活的居民，轉變那麼大呢？「不想讓下一代看不到這些東西了！」是他們共同的心聲。而我們也想邀請生活在這塊土地上的大家，一同享受生活其中的美好。

近年來，參與生態旅遊的人數越來越多，您可知道，當您參與了生態旅遊的同時，也替環境盡了一份心嗎？走進環境後，透過解說員的分享，拉近了與這土地的距離，有了接觸便可能促進生活中友善環境、也友善自己的行動！例如，食用當季在地食材，經濟又減碳！而社區亦透過生態旅遊營運，運用部分營收於資源調查、環境維護、或相關公益回饋；形成生態、大眾、及在地居民三贏的效益。

2018 年，墾丁國家公園管理處邀您一同行動！藉由辦理生態社區公益交流補助活動，歡迎想回饋環境，但礙於經費不足尚未採取行動的機關團體（弱勢為優先）來報名參與！由生態旅遊社區提供解說服務，以公益目的進行雙向交流，推廣在地社區生態教育及文化。回饋環境，缺你不可！

➤ 辦理單位

- ✓ 主辦單位：墾丁國家公園管理處
- ✓ 承辦單位：里山生態有限公司
- ✓ 協辦單位：屏東縣墾丁生態旅遊聯合發展協會、華泰瑞苑墾丁賓館、福晟團膳、屏東縣恆春鎮農會。

➤ **實施範圍**

- ✓ 墾丁國家公園境內生態旅遊社區。(社頂部落、港口社區、里德社區、永靖社區、滿州協會、後灣社區、大光社區、龍水社區、水蛙窟社區，擇其一社區參加。社區參考網站：<http://t.cn/R8QKGj1>)。

➤ **實施期間**

- ✓ 時間：2018 年 4 月～11 月 (一日行程)

➤ **可申請對象**

- ✓ 依法設立或登記之公私立學校團體、公私立育幼團體、社福機構。
- ✓ 以在地、偏鄉或弱勢團體為徵選優先對象。
- ✓ 申請人數每梯次以一台遊覽車 35 人以內為限(含帶隊/隨隊老師)。

➤ **申請辦法**

- ✓ 欲申請者，請填妥下方報名資料，以電子檔寄到：lishaneco@gmail.com。信件標題請打上「報名 2018 墾丁國家公園生態旅遊公益參訪交流」。
- ✓ 共開放 18 梯次，自活動公布後至申請額滿為止。

➤ **相關規定 (請申請單位詳讀下列規定要點後再進行申請)**

- ✓ 申請行程時間 1 日為限。
- ✓ 補(捐)助費用 1 萬元整僅可用於補助車資、保險、點心(未能及時用午餐)及社區遊程費用，申請單位於活動結束後，提供相關單據證明。
- ✓ 餐點部分，部分社區有風味餐，申請參訪團體可自行訂購，或由承辦單位媒合在地企業團體提供，相關細節請洽詢承辦單位。
- ✓ 申請單位得勾選 3 個欲前往社區遊程，實際參訪社區由雙方討論決議，由承辦單位安排行程，每申請單位至多參訪 1 個社區遊程，每社區最多僅安排 2 次參訪服務，若申請單位選取社區遊程已超過安排服務次數，承辦單位有權決定申請單位參訪社區遊程。
- ✓ 申請單位於提出申請後 7 個工作天內，承辦單位將以電話及信件通知是否申請通過，亦或是否需補充相關資訊。
- ✓ 並非申請即獲選，若有超過名額部分由主辦及承辦單位討論決議。

- ✓ 入選單位須自行安排交通工具，並確實辦理參與人員保險，主辦單位及承辦單位不再另外支付其他費用。出發日前3天回傳保險相關證明文件於承辦單位。
- ✓ 入選團體獲得參與社區遊程外，需提出回饋方案說明，如一人一袋小垃圾、宣揚愛護生態環境意識、愛護環境從自身做起，自備餐具等回饋方式。
- ✓ 入選單位參與社區活動後須填寫社區問卷。
- ✓ 詳情及相關事項請洽里山生態有限公司承辦人員李小姐，電話：08-8883939。

公益性參訪建議行程安排

時間	行程安排	說明
一日遊	【上午】 墾丁國家公園管理處 旅遊中心	墾丁國家公園具備許多世界上獨有的海洋及地質環境，並有豐富的人文、生態，藉由館內導覽及生態影片欣賞，讓大家更容易了解墾丁的發展與現況。
	【午餐】	建議安排： 部分社區有風味餐，申請參訪團體可自行訂購，或由承辦單位媒合在地企業團體提供，相關細節洽詢承辦單位。
	【下午】 恆春或滿州社區	建議行程安排： 社頂部落、港口社區、里德社區、永靖社區、滿州社區、後灣社區、大光社區、龍水社區、水蛙窟社區，每次擇其一遊程參加。

(活動行程依實際狀況進行調整)

2018 墾丁國家公園生態旅遊公益參訪交流 申請報名表

申請單位名稱			
聯絡人			
電話	市內電話(必填): 行動電話(必填):		
Email			
通訊地址	□□□□-□□□		
欲參訪日期	2018 年____月____日 (以週一至週五為主, 實際日期由雙方 討論後決議)	參訪人數 (上限人數為 35 人, 含帶 隊/隨隊老師)	
欲參訪社區	<p>請依想參訪社區遊程順序, 填入 1、2、3, 至多 3 個順位。 實際參訪社區由雙方討論決議, 每個單位至多參訪 1 個社區。</p> <p> <input type="checkbox"/>社頂部落-日間梅花鹿 <input type="checkbox"/>港口社區-採茶品茶遊 <input type="checkbox"/>里德社區-欖仁溪生態遊 <input type="checkbox"/>水蛙窟社區-日間草原體驗 <input type="checkbox"/>滿州社區-滿茶古道遊 <input type="checkbox"/>後灣社區-龜山步道導覽 <input type="checkbox"/>龍水社區-紅龜粿與摸蜆仔體驗 <input type="checkbox"/>永靖社區-茂伯送信 <input type="checkbox"/>大光社區-日間潮間帶遊(須配合潮汐時間) </p>		
從何處 得知消息	<input type="checkbox"/> 墾管處 <input type="checkbox"/> 里山生態/森社場所 <input type="checkbox"/> 其他_____		
申請單位簡介			
社區公益交流 活動計畫	<p>(例如: 透過公益參訪活動了解生態社區之自然人文特色…)</p> <p>(例如: 透過公益參訪活動, 帶給社區的回饋機制…)</p> <p>(例如: 提出回饋方案說明, 如一人一袋小垃圾之回饋)</p>		

※表格可自行調整大小

附件 1.各社區簡介

- **社頂部落-日間梅花鹿(遊程活動時間：約 2 小時)**



這是目前全台灣唯一一處復育梅花鹿的社頂工作站，在這工作站周圍以半圈養的方式來復育梅花鹿，有機會的話說不定在我們參觀的路線上能夠發現到他的蹤跡喔！現在這個工作站是屬於管制區域，一般人沒有經過行前申請是不能進入的。在此周邊的樹上有些會包上一層麻布，不是怕樹木受凍，而是因為雄鹿發情時有摩擦樹幹的動作，怕樹因此而受傷所作的預防措施！

- **港口社區-採茶品茶遊(遊程活動時間：約 1.5 小時)**



港口村東鄰太平洋為港口溪出海口，可停竹筏，西南與恆春交界，北邊為永靖及滿洲二村。本村面臨太平洋，沿岸資源豐富，大部分的村民靠海維生，每年九月至次年三月有強勁的落山風，作物無法收成，所以農民都改植牧草，也有農民種植港口茶。全村被規劃在墾丁國家公園範圍內，陸蟹資源豐富，每年 7~10 月為陸蟹活動的高峰期。

- **里德社區-欖仁溪生態遊(遊程活動時間：約 2.5 小時)**



每年在國慶日前後，有大量灰面鵟鷹過境於里德村，為全台灣最大的賞鷹地點，吸引國內外賞鳥人士前來觀賞起鷹、落鷹等景象。除此之外，還有一處林相原始，並帶有幾分神秘感的欖仁溪瀑布，必需溯溪才能進入。瀑布分內外兩層，隱蔽在峽谷峭壁之中，峽谷有如鬼斧神工，加上林木蒼鬱，營造出神秘寂靜的氛圍。

- **後灣社區-龜山步道導覽(遊程活動時間：約 1.5 小時)**

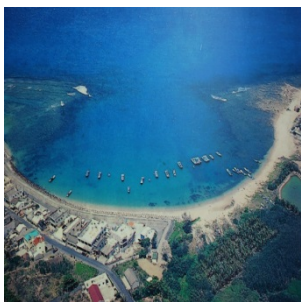

高度僅有 72 公尺的龜山是個老少咸宜的散步健行地，以生態工法闢築的步道樸實自然，沿途在地植物繁茂、鳥鳴蝶舞；山頂遠眺恆春縱谷及保力溪、四重溪河口地形視野開闊，並有龜山史前遺址、牡丹社事件營址、日治時期軍事坑道，可說是一扇觀探恆春半島歷史的美麗景窗。社區期望藉此活動，呈現龜山豐富的自然人文資源，推廣正確的生態旅遊觀念與態度，並能尊重在地的生態環境與人文

歷史，讓遊客都能從活動中獲得愉悅的遊憩體驗和美好的旅行記憶。

● **大光社區-日間潮間帶遊程(須配合潮汐時間，遊程活動時間：約 2 小時)**

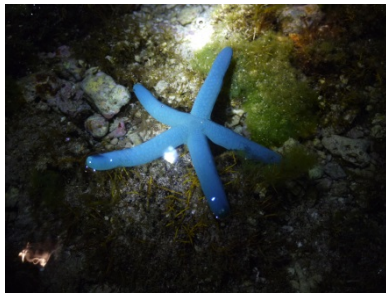

/大光里開發甚早，瓊麻工業正興盛時，因海岸線長，曾種植廣大一片瓊麻林。今雖沒落，沿海山坡仍遺有當時種植的瓊麻。當地居民除了以農維生外，因有後壁湖漁港在此，社區漁民比率也較高。近來海洋休閒活動興盛，不少在地漁民改為從事浮潛、潛水等觀光旅遊行業。此外，後壁湖潮間帶廣大平緩的珊瑚礁海蝕

平台，珊瑚礁石塊與礫石散佈在潮間帶，提供多樣化微棲地。潮間帶生物多樣，各式各樣的海葵或海膽和各種顏色的海星，非常適合親子同遊與觀察潮間帶生物。

● **永靖社區-茂伯送信(遊程活動時間：約 3 小時)**



電影「海角七號」中的茂伯就住在永靖社區，社區內的住戶相當分散，對一個郵差新手來說是件辛苦的差事，因為永南路 42 號和 43 號就相隔一個小山坡，因此遊程要帶遊客仿照郵差走過永靖的小山坡。登上山坡頂端，遠望門馬羅山、老佛山及社區村落，視野開闊相當迷人。山坡以草生地為主，當中有不少

野生番石榴，果熟香味令人流連忘返，偶可遇見成群的牛，漫步在草原中低頭食草。沿途皆是與在地居民習習相關的民俗植物—黃荊、過山香、毛柿、恆春月桃、山葡萄、海金沙、台灣海棗、艾納香等；也可看見小雲雀、大卷尾(烏秋)、大冠鷲等動物。藉由在地社區解說員之導覽，聽聽在地的人文與自然故事。此一路線兩端分別是永南路 42 號及 43 號，故連結海角七號茂伯，取名為茂伯送信之遊程。

● **滿州社區-滿茶古道遊(遊程活動時間：約 3 小時)**

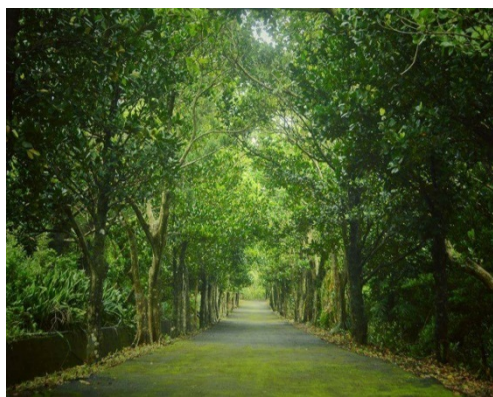

滿州鄉位於台灣屏東縣南端東側，北及西北臨牡丹鄉，東濱太平洋，西鄰車城鄉，南及西南接恆春鎮。舊名「蚊蟀埔」，指早期原住民將吃剩的獵物隨地丟棄，因此四處都是動物腐屍的臭氣。1920 年台灣地名大變革，官方以台語「蚊蟀」音近日語「滿洲」(manshū) 而將此地易名，當地人恐與滿洲國混淆，去三點水為州。鄉內自然景觀與人文資源豐富，擁有非常多樣且豐富的自然環境與生態資源，亦保留許多過往的歷史痕跡、展現不同族群融合的人文風情。

境與生態資源，亦保留許多過往的歷史痕跡、展現不同族群融合的人文風情。

● 龍水社區-紅龜粿與摸蜆仔體驗(遊程活動時間：約 2 小時)



龍水里古名龍宣水、龍泉水，本里因包括龍鑾潭，且又地勢平坦，水源充沛，在農業時代是較富裕地區。近年推動有機耕作，在少汙染的環境下，在台最南的有機稻田上，培育出有名的「琅嶠米」。由於少農藥汙染，村里淡水生態豐富，僅在田埂即可進行生態觀察。鄰近的龍鑾潭自然中心屬於國家公園的特別景觀區，每年的冬季，更有自北方寒冬飛越千里遷徙到龍鑾潭度冬雁鴨水鳥，可觀察到豐富的雁鴨，造就了一處南臺灣的野鳥樂園。

● 水蛙窟社區-日間草原體驗(遊程活動時間：約 1.5 小時)



龍磐公園位於鵝鑾鼻燈塔與風吹沙之間，在此可欣賞太平洋海峽的壯闊，天氣晴朗的話還可看到海面上的蘭嶼島。水蛙窟的居民種植牧草維生，因此一望無際的大草原和牧草捲成為水蛙窟一大特色。在這裡可以放身輕躺水蛙窟青青軟軟的綠草地，任憑陽光在臉上輕吻，微風拂過，此時已經忘卻所有煩憂；大人小孩都喜愛的推牧草捲活動，任人在草原上放肆地歡樂。跟著解

說員的腳步，還能在龍磐草原和水蛙窟生態池附近，不小心發現梅花鹿的蹤跡，看到牠們在草原上奔馳。